

-15° 010
Proc n° 201/2014
Rubrica

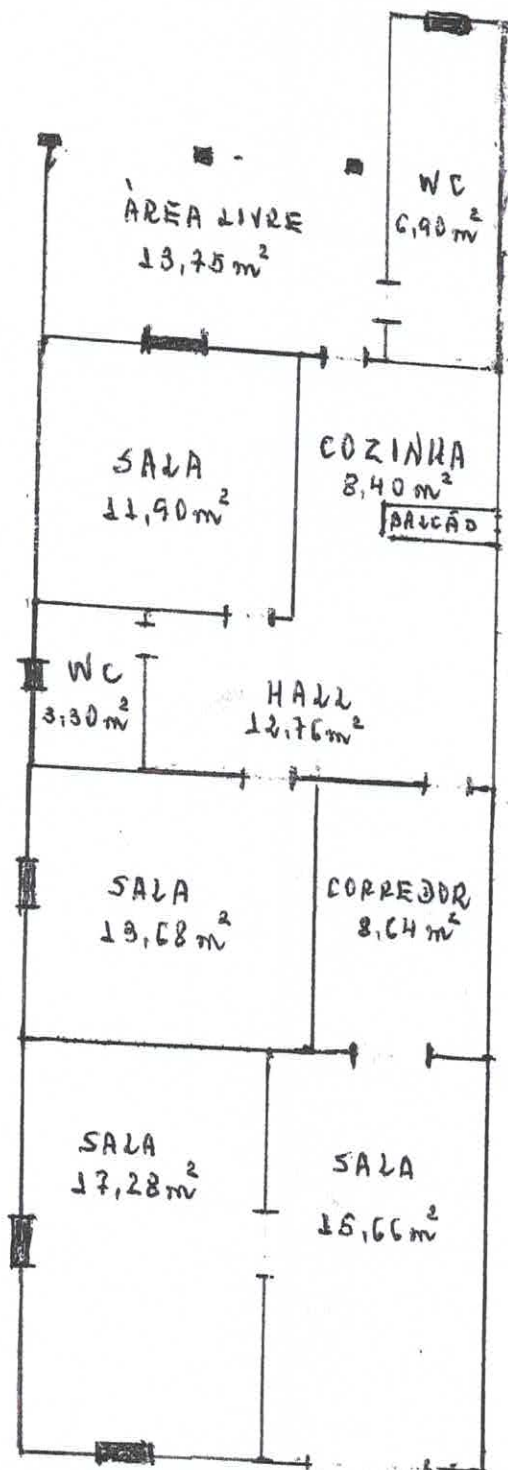

André Ribery Neto
Prefeitura Municipal de Icatu
Declaro Ribeiro da Silva Neto
Engenheiro Civil
CREA 110191416-5

PLANTA BAIXA

- PROPRIETÁRIO: CLAUDRILSON DE JESUS SILVA
- ÁREA: 112,76 m²
- ENDEREÇO: RUA BARÃO DO RIO BRANCO, S/N-CENTRO-ICATU/MA.