

-15°
 Proc nº 005
 Rubrica 123/2025

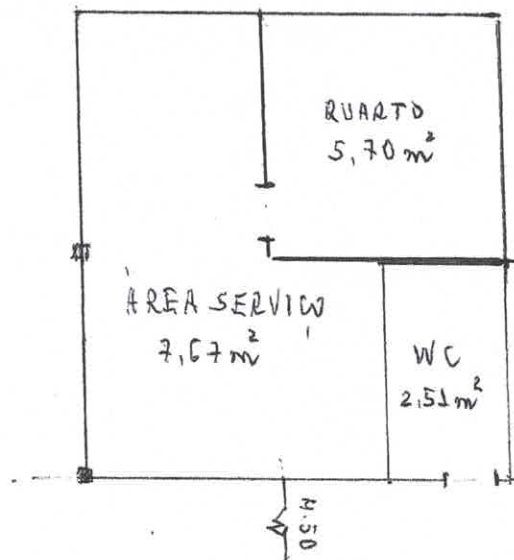

SEC. DBRAS/DMT

AREAS

- 1º PAV. - 84,33 m²
- EDICULA - 22,20 m²
- SUB TOTAL - 106,53 m²
- 2º PAV - 84,33 m²
- TOTAL: 190,86 m²

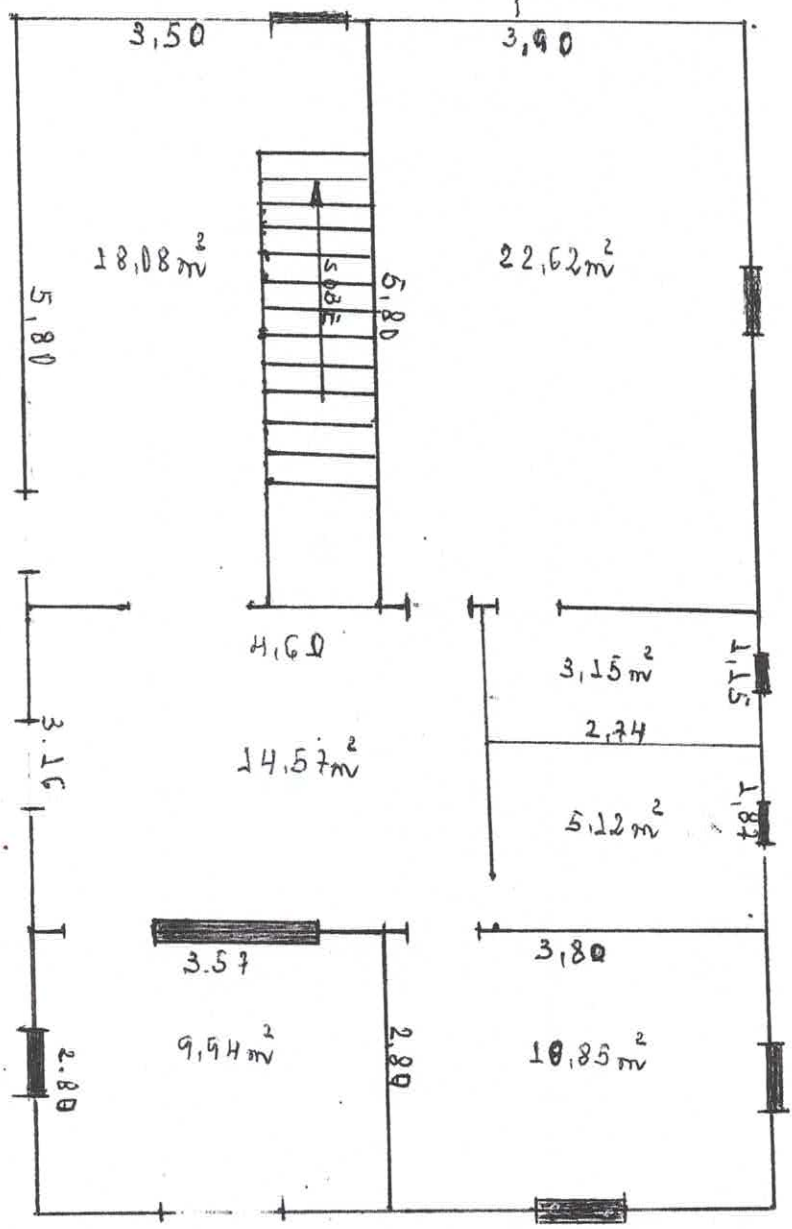

1º PAVIMENTO

RUA PROF. F. CASTRO, S/N - CENTRO

André Ribeiro Neto
 Prefeitura Municipal de Icatu
 Deodécio Ribeiro de Silva Neto
 Gestor de Contratos
 Engenheiro Civil - CREA 11010416-5

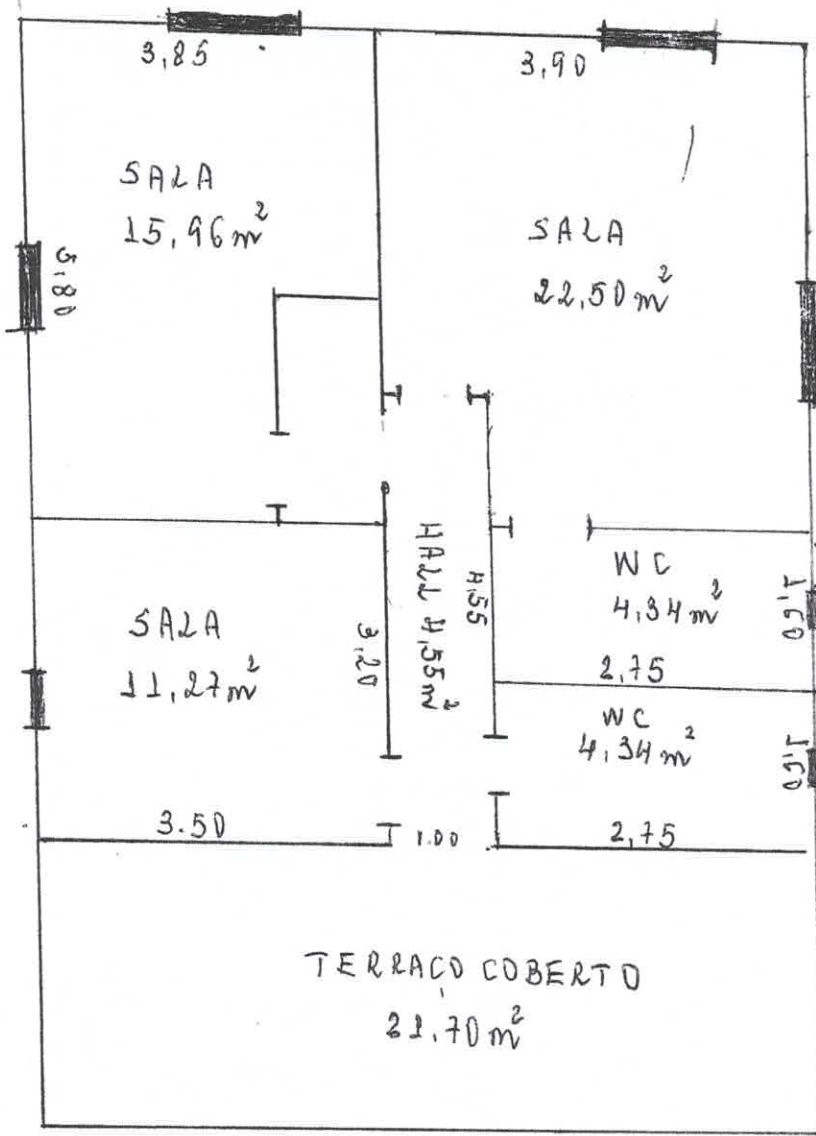

AREA: 84,33

2º PAVIMENTO

Deoclécio Ribeiro de Sá Neto
 Prefeitura Municipal de São José do Rio Preto
 Deoclécio Ribeiro de Sá Neto
 Gestor de Contratos
 Engenheiro Civil - CREA 11918418-5