

OZIMAR OLIVEIRA DE JESUS
 PV BOQUEIRAO,S/N
 BOQUEIRAO 65170-000 ICATU - MA
 CPF: 270.363.913-91

Conta do mês 05/2019	Vencimento 25/06/2019	Conta Contrato 33606036
--------------------------------	---------------------------------	-----------------------------------

Para atendimento, informe este número

Dados da Instalação	
Classificação: Residencial Pleno - MONOFÁSICO	Tensão Nominal (V): 220 V
N° Parceiro de Negócio: 2763869	Unidade de Leitura: IC29B002
Grupo e Subgrupo de Tensão: B/B1	N° Medidor: 10580239566
Tipo de Tarifa: CONVENCIONAL MONÔMIA	Fator de Potência: 0,00

Datas		
Emissão	Apresentação	Previsão próxima leitura
22/05/2019	22/05/2019	21/06/2019

Informações do consumo do mês + Tarifa sem Tributos				
Constante	Data Leitura Anterior	Data Leitura Atual	Qtd. Dias	Resolução Aneel
1,00	22/04/2019	22/05/2019	30	2438/18
Canal de Leitura	Leitura Anterior	Leitura Atual	Consumo	Tarifa sem Tributos
ATIVO TOTAL	4.487	4.577	90 kWh	0,656020

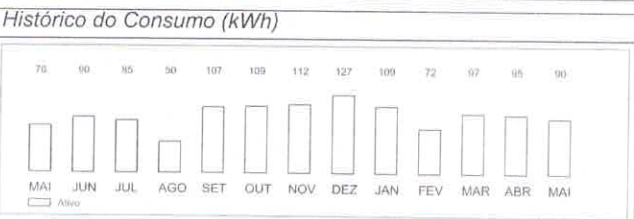

Informações de tributos			Composição do Consumo (R\$)			
Tributos	Base de Calc	Aliquota	Valor	Compra de Energia	Transmissão	Distribuição
ICMS	79,03	18,0000%	14,22	22,44	3,50	22,56
PIS	64,81	1,4090%	0,92			
COFINS	64,81	6,4900%	4,21			
				Encargos Setoriais	Perda em Energia	Tributos Outros
				5,00	6,18	19,35 6,04

Período Fiscal: 22/05/2019	Número do Programa Social
Reservado ao Fisco	
CEFB.E234.9EE8.19ED.BD3F.0F11.BCF9.F75A	

Informações para o cliente

• Períodos: Band. Tarif: Verde : 23/04 - 30/04 Amarela : 01/05 - 22/05

Demonstrativo do Faturamento			
FORNECIMENTO	QUANTIDADE	TARIFA	VALOR(R\$)
Consumo	90	0,656020	59,03
Adicional Band. Amarela			0,65
ICMS			14,22
PIS			0,92
COFINS			4,21
ITENS FINANCEIROS			
Cip-Ilum Pub Pref Munic			4,11
Multa			1,68
Juros			0,25

Total a pagar: **R\$ 85,07**

Reaviso de vencimento	
As regras para a cobrança da CIP de conta município atendido encontram-se na área de acesso público do site da Equatorial Maranhão. As informações sobre os atendimentos comerciais realizados para a sua Unidade Consumidora podem ser obtidas no site da Equatorial Maranhão. As informações de aplicação dos Indicadores de Continuidade e Limites Aplicáveis podem ser obtidas no site da Equatorial Maranhão www.equatorialenergia.com.br . Incidirão sobre a conta paga após o vencimento multa de 2%, juros de mora de 0,0333% ao dia (conforme a Lei 10438/02) e atualização monetária com base no IGP-M a serem incluídos na próxima fatura. Conforme Resolução Normativa Aneel 581/2013 Arts 7ª e 8ª é seu direito solicitar a qualquer tempo a Equatorial Maranhão o cancelamento de cobrança relativa de outros serviços cobrados na fatura, bem como a emissão da nova fatura sem a cobrança dos serviços cancelados. Ressalta-se que o fornecimento poderá ser suspenso caso os valores referentes aos serviços de distribuição de energia não sejam devidamente pagos. As informações sobre as condições de fornecimento, tarifas, produtos, serviços prestados, tributos e informações complementares encontram-se disponíveis para a consulta nas Agências de Atendimento e na área reservada ao consumidor no site da Equatorial Maranhão. Central de Atendimento 116: Respostas de fronteira ou indisponíveis: Ligue 0800 2108 0106. www.equatorialenergia.com.br Ouvidoria Equatorial Maranhão: 0800 286 9803. Ligação gratuita de telefones fixos e móveis, de segunda a sexta, das 08h às 19h. Agência Nacional de Energia Elétrica (ANEEL) 167: Ligação gratuita de telefones fixos e móveis.	

CEMAR AGORA É EQUATORIAL MARANHÃO

MAIS ENERGIA PARA UM NOVO MOMENTO

Nome do Cliente: OZIMAR OLIVEIRA DE JESUS	C. C.: 33606036	Unidade de Leitura: IC29B002	Competência: 05/2019	Vencimento: 25/06/2019	Valor cobrado (R\$): 85,07
--	--------------------	---------------------------------	-------------------------	---------------------------	-------------------------------

FATURA ARRECADADA - NÃO RECEBER

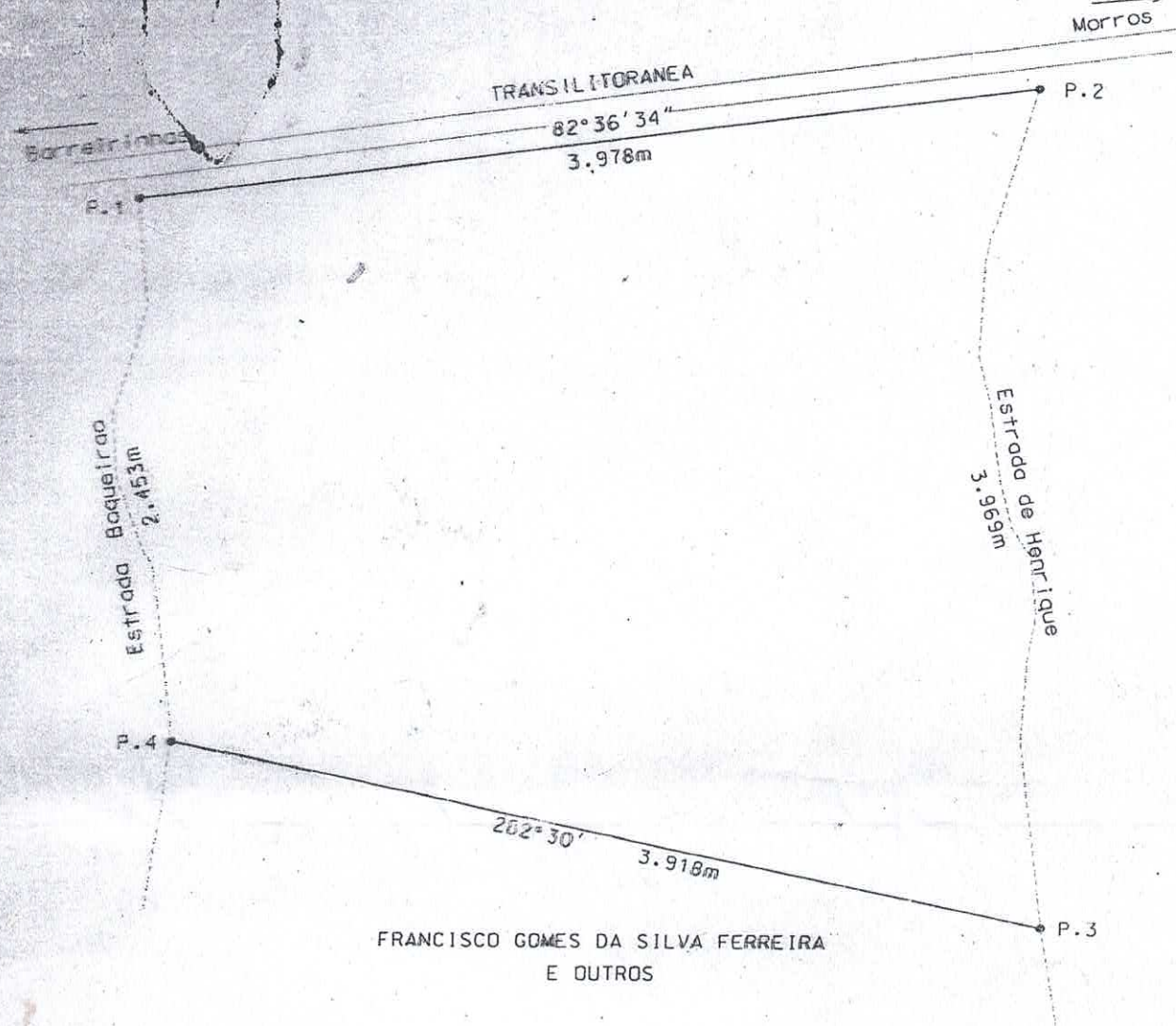
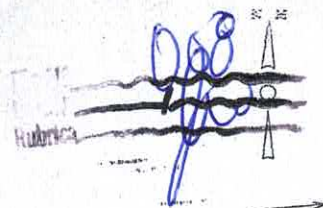

FRANCISCO GOMES DA SILVA FERREIRA
E OUTROS

BRANCHA UNICA	IMÓVEL FAZENDA OLIVEIRA	
	MUNICÍPIO / UF ICATU/MA.	ÁREA 1.182.0000ha
PROPRIETÁRIO OSIMAR OLIVIEA DE JESUS		PERÍMETRO 14.318m
RESP. TÉCNICO <i>José Leonidas H. Sarmiento</i> José Leonidas H. Sarmiento Engº Agrônomo CREA-MA 0228	DATA 09.12.2000	ESCALA 1 : 30.000

609
Rubrica
4

MEMORIAL DESCRITIVO DA FAZENDA OLIVEIRA, MUNICIPIO DE ICATU -
ESTADO DO MARANHÃO DE PROPRIEDADE DE OSIMAR OLIVEIRA DE JESUS

AREA - 1.182,0000ha.
PERÍMETRO - 14.318m

Inicia o perímetro no P.1; deste segue Rodovia Translitoranea margem direita sentido Barreirinhas/Morros, com azimute de $82^{\circ}36'34''$ e uma distancia de 3.978m, até o P.2; deste segue pela estrada do Henrique, com uma distancia de 3.969m, até o P.3; deste segue limitando com terras de Francisco Gomes da Silva Ferreira e outros, com azimute de $282^{\circ}30'$ e distancia de 3.916m, até o P.4; deste segue pela estrada do Boqueirao, com uma distancia de 2.453m, até o P1, inicio da descrição do perímetro.

São Luis (MA.), 09 de Dezembro de 2.000.

José Leonidas H. Sarmento
Eng^o Agrônomo
CREA - MA 0228

rubrica

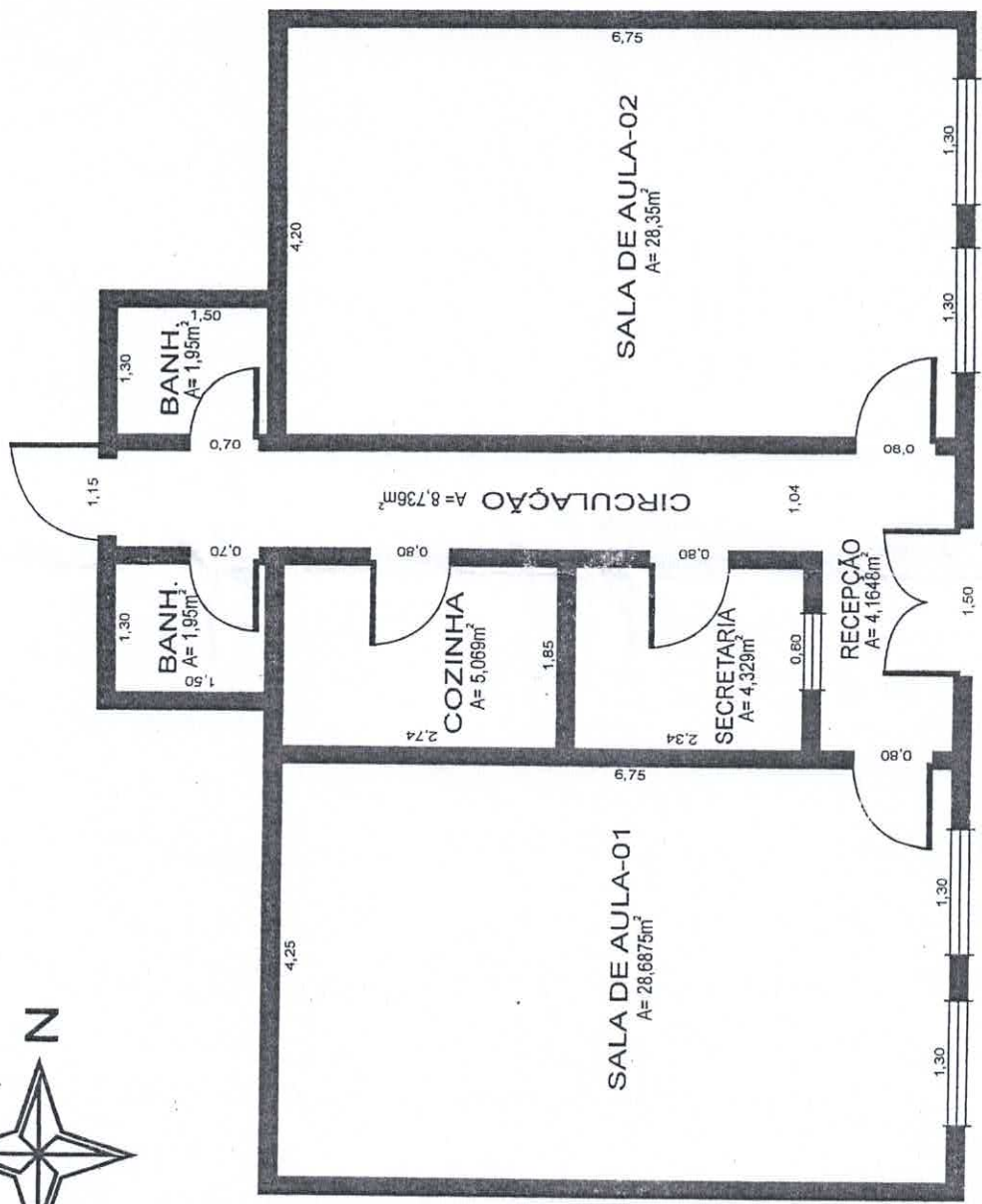

PLANTA BAIXA
ESC. 1:75

MEMORIAL DESCRITIVO DE UM PRÉDIO ESCOLAR

Habico



PROPRIETÁRIO: OZIMAR OLIVEIRA DE JESUS

CPF Nº 270.363.913-91 E RG Nº 038611772009-7 SSP-MA

LOCAL: RUA PRINCIPAL S/Nº POVOADO JABURU - ICATU-MA

ÁREA TOTAL CONSTRUIDA: 92,2305 m², distribuídos em áreas internas:

- Sala de aula-01 com A= 28,6875 m²;
- Sala de aula – 02 com A= 28,35 m²;
- Recepção com A= 4,1648 m²;
- Secretaria com A= 4,329 m²;
- Circulação com A= 8,736 m²;
- Cozinha com A= 5,069 m²;
- Banheiro-01 com A= 1,95 m² e
- Banheiro-02 com A= 1,95 m².

FUNDAÇÕES

São do tipo sapata corrida feita com concreto ciclópico no traço 1:3:6, ou seja, uma parte de cimento, três partes de areia lavada e seis partes de pedra de mão, sobre o concreto ciclópico uma viga de concreto armado com estribos de ferro 1/4" e espaçamento de 20 cm, armação contém quatro barras de ferro 3/8" e concreto simples feito com uma parte de cimento, três de areia e seis de brita, os pilares é feito com estribos 1/4" com espaço de 15 cm de um para o outro, armação com quatro barras de ferro 3/8" e concreto simples no traço 1:3:6.

ALVENARIA

São do tipo auto-portante, executadas com tijolo de barro 10X15X20 cm, vazado, de primeira qualidade, assentados com argamassa, feita com uma parte de cimento e três de areia lavada, sempre nivelados e aprumados. Acima dos vãos das janelas passará uma viga. Esta viga tem altura de 15 cm e largura de 10 cm.

REBOCO

Executado com argamassa feita de uma parte de cimento, e quatro de areia lavada. Depois de sarrafeado com régua, será desempenado com desempenadeira de madeira e acabado com bloco de espuma, de modo a não apresentar imperfeições.

ESQUADRIAS

A porta externa foi executada de ferro (portão) tipo grade 1,50x2,07 e acima uma bandeira de ferro 150x0,20 que dá acesso a Rua Principal do povoado e a que dá acesso para o quintal também é do tipo grade de ferro 1,15x2,10, já as internas das salas 01 e 02, secretaria e a da cozinha, são de madeira de lei de tamanho 0,80x2,10 e a dos banheiros 01 e 02 de madeira de lei de 0,70x2,10, as janelas são estilo Veneziana confeccionadas de três folhas possuem dimensões iguais e o tamanho total é 1,30x1,10 e todas de madeira de lei das, somente a da secretaria é confeccionada de duas folhas comum no tamanho de 0,80x1,10.

REVESTIMENTOS

Paredes- A fachada frontal, as laterais e o fundo, bem como as paredes internas são revestidos de argamassa feita de uma parte de cimento, e quatro de areia lavada. Depois de sarrafeado com régua, será desempenado com desempenadeira de madeira e acabado com bloco de espuma, de modo a não apresentar imperfeições.

Banheiros 01 e 02 - revestimento cerâmico 0,38x0,38 cm extra CecaFi, aplicados com argamassa sobre o emboço impermeabilizado, até a altura de 1,55 m e as outras partes das paredes são revestidas de argamassa feita de uma parte de cimento, e quatro de areia lavada. Depois de sarrafeado com régua, será desempenado com desempenadeira de madeira e acabado com bloco de espuma, de modo a não apresentar imperfeições.

Piso- todo prédio, possui revestimento cerâmico na cor branca com dimensões 0,38x0,38 cm extra CecaFi, aplicado com argamassa sobre contra piso nivelado e rejuntados com argamassa própria.

Teto- A estrutura do telhado será de madeira de lei e a telha do tipo canal 0,13x0,48 cm

Calçada- revestida de argamassa feita de cimento e areia lavada, observando-se caimento para lateral.

INSTALAÇÕES SANITÁRIAS

O esgoto é despejado direto em fossa séptica por tubo de PVC classe A 100 mm.

REPÚBLICA FEDERATIVA DO BRASIL

ESTADO DO MARANHÃO
SECRETARIA DE ESTADO DA SEGURANÇA PÚBLICA
DELEGACIA GERAL DE POLÍCIA CIVIL
INSTITUTO DE IDENTIFICAÇÃO

MA19304C2666

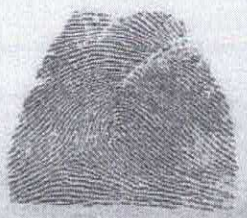

Ozimar Oliveira de Jesus

ASSINATURA DO TITULAR

CARTEIRA DE IDENTIDADE

VALIDA EM TODO O TERRITÓRIO NACIONAL

REGISTRO GERAL 038611772009-7

DATA DE ESPERAÇÃO 05/07/2013

NOME OZIMAR OLIVEIRA DE JESUS

FILIAÇÃO

PAULO CALIXTO DE JESUS E MARIA EUGENIA OLIVEIRA

NATURALIDADE

ICATU - MA

DATA DE NASCIMENTO

29/09/1960

DOC ORIGEM

CASAM. N.0000487 FLS.275 LIV.00002

CPF 270363913-91

SÃO LUIS-MA
P-240

GRANDE TITULAR ASSINATURA

ASSINATURA DO DIRETOR

LEINº 7116 DE 29/08/83

VIA-02

014

Substitui

[Handwritten signature]



Ourocard



VALIDO SOMENTE NO BRASIL

~~5067 1570 5748 4129~~

VALIDO ATÉ

~~02/23~~

~~BRUNO DE MOURA~~

elo

~~36 774 5~~